FEG Embrach

GESEGNET

Gottesdienst-Serie Jan-Feb 2024

GOTTES SEGEN fällt wie Regen auf unser Leben. Wünschen wir uns nicht genau das? Dass er uns aus voller Kanne begiesst? Ja, Gott möchte segnen, begiessen, wie ein Gärtner durch seine Gewächse hindurchschreiten und uns zu einem hoffnungsvollen Ort kultivieren.

Der HERR wird dir seinen guten Schatz, den Himmel, auftun, um deinem Land Regen zu seiner Zeit zu geben und um alles Tun deiner Hand zu segnen. 5 Mo 12a

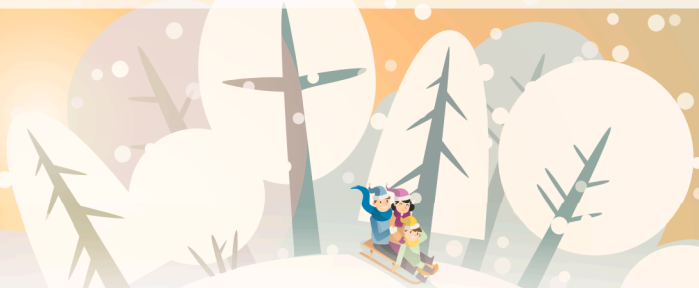

So 14.1.	Gottes Segen ist Regen fürs Leben	mit Abendmahl
So 21.1.	Hoffnungsträger	mit KidsSegnung
So 28.1.	Jeder ist willkommen	
So 4.2.	Kraft der Wertschätzung	mit ChileÄsse · www.feg-embarch.ch/essen
So 11.2.	Ermamutigen	mit Abendmahl
So 18.2.	Segen für Jerusalem - Missions-Gottesdienst	mit Rahel Bänninger, GDV

Gottesdienste · 10.00 Uhr · mit KidsProgramm & KafiBar · Predigten mit Phil Ressnig

FEG Embrach · Tannenstrasse 95 · 8424 Embrach · Parkplätze vor Ort

Livestream www.feg-embrach.ch/live · Infos www.feg-embrach.ch

Herzlich willkommen!